

## EVOLUTIA COSTURILOR PIESELOR IN DEVIZELE DE REPARATII 2020–2024



### Puncte de interes:

- Costul mediu al total in devizele de reparații aferente dosarelor RCA are un trend crescător pe toate segmentele de vechime a autovehiculelor in perioada 2020 – 2024.

Din analiza a peste 650.000 de calculații efectuate prin intermediul programului **Audatex** de către unitățile reparatoare din România pentru autovehicule care au avut dosare de dauna pe polițe RCA în România, se observă un trend crescător al costurilor totale cu reparațiile pe baza devizelor de reparații, pentru toate grupele de vechime a autovehiculelor.

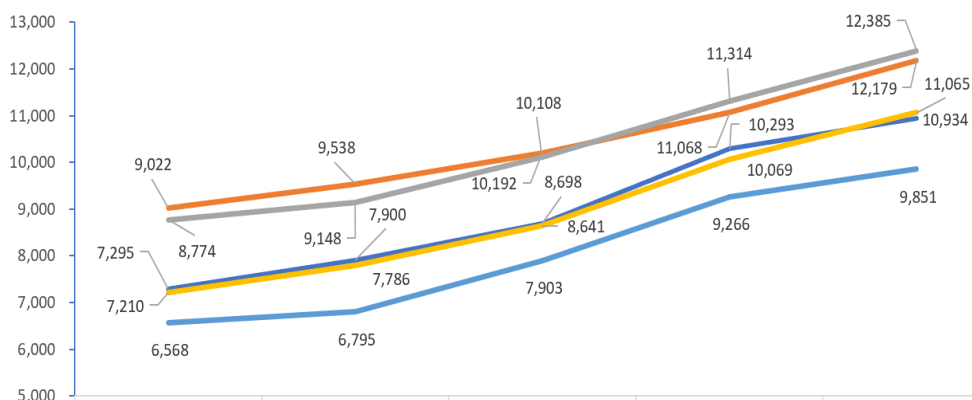

	2020	2021	2022	2023	2024
0 - 3	7,295	7,900	8,698	10,293	10,934
4 - 7	9,022	9,538	10,192	11,068	12,179
8 - 10	8,774	9,148	10,108	11,314	12,385
11 - 15	7,210	7,786	8,641	10,069	11,065
16+	6,568	6,795	7,903	9,266	9,851

Costurile sunt exprimate in Lei si nu includ TVA

### Distributia calculatiilor pe grup vechime (in ani) auto 2024

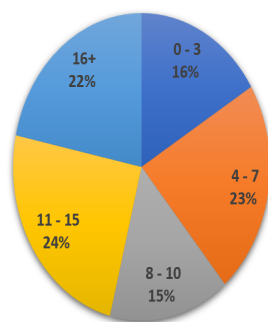

Aproximativ 46% din autovehiculele care au avut calculații (prin intermediul platformei Audatex) pentru dosare RCA in 2024 au o vechime mai mare de 10 ani. Pondere cea mai mare, respectiv 24%, fiind a autovehiculelor cu vechime cuprinsa intre 11–15 ani.

B.A.A.R

www.baar.ro

Biroul Asiguratorilor de Autovehicule din România

**BAAR**

